Morgen-Ausgabe

Hamburger Nachrichten

Gegründet 1792. Vereinigt 1814 mit dem 1673 gegründeten „Relations-Courier", der ältesten Zeitung Hamburgs.

Nr. 483 / 1932

Ausgabe A (Große Ausgabe)
12 mal wöchentlich.

Preis 15 Pfennig

141. (259.) Jahrgang.

Herausgegeben, gedruckt und verlegt von Hermann's Erben, Inhaber Dr. Hermann Hartmeyer in Hamburg.

Verlag und Schriftleitung: Speersort 15. Geschäftszeit 9–19 Uhr. Fernsprecher: 33 13 11. Für Presse-Ferngespräche: 33 63 01 und 33 63 02. Zweigschriftleitungen: Berlin W 8, Wilhelmstraße 10 (Fernsprecher: B 1 Sammelnummer Kurfürst 5493); Lübeck: Königstraße 1/3 (Fernsprecher: 28450). Girokonten: an unter Hermann's Erben bei der Deutschen Bank und Disconto-Gesellschaft Filiale Hamburg, Commerz- und Privatbank A.-G., Postscheckamt Hamburg 11 180.
Die „Hamburger Nachrichten" erscheinen 12 mal wöchentlich, täglich zweimal — morgens und abends —, Sonntags nur morgens, Montags nur abends. In den Nachbarorten wird die Abend-Ausgabe noch am Abend ihres Erscheinungstages der Bezieherschaft zugestellt.
Zeitungsbestellungen für Hamburg und Umgegend nehmen die Hauptgeschäftsstelle Speersort 15, die Postämter, Zeitungsspeditionen und unsere Träger entgegen, im übrigen Deutschland alle Postanstalten und Briefträger.
Hauptschriftleitung für Politik und Wirtschaft: Hans Joachim von Neuhaus.

Hamburg
Freitag, 14. Oktober

Bezugspreise: monatlich 4.50 RM. frei Haus, dazu 1.— RM. Zustellungsgebühr bzw. 0.56 RM. Zeitungs-Postgebühr. Bei Abholen in den Ausgabestellen 4.10 RM. Für durch Streik oder höhere Gewalten verursachte zeitweise Nichtlieferung kann der Verlag eine Verpflichtung auf Erstattung auch eines Teiles des Bezugspreises nicht übernehmen.
Anzeigenpreise für unsere sämtlichen Ausgaben: Zeile 60 Pf., Reklamezeile 3.50 RM., Private Familienanzeigen 50 Pf., Großanzeigen 45 Pf., Auslandzeile 25 Pf., Kleine (Gelegenheits-) Anzeigen bis 5 Zeilen 30 Pf. die Zeile, von 10–15 Zeilen 40 Pf. die Zeile. Rabatt nach Tarif. Für Platzvorschriften und bestimmte Erscheinungstage keine Gewähr. Erfüllungsort für Lieferung und Zahlung ist Hamburg. — Bei gerichtlicher Beitreibung, Konkursen und Zwangsvergleichen fällt der bewilligte Rabatt weg. In allen diesen Fällen kommen unsere Brutto-Zeilenpreise ohne jeden Nachlaß bzw. ohne jede Provision zur Berechnung.

Die Tiling-Rakete.

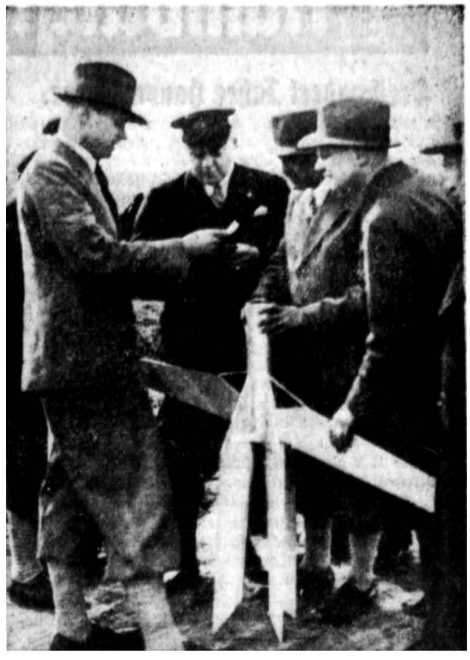

Am Sonntag wird auf dem Tempelhofer Feld in Berlin der Start der Rakete des Osnabrücker Ingenieurs Reinhold Tiling erfolgen. Es handelt sich um eine Rakete, die beim Abstieg Flügel zur Entfaltung bringt und im Gleitflug landet. Das Bild zeigt, wie Tiling Post in den Kopf seiner Rakete steckt.